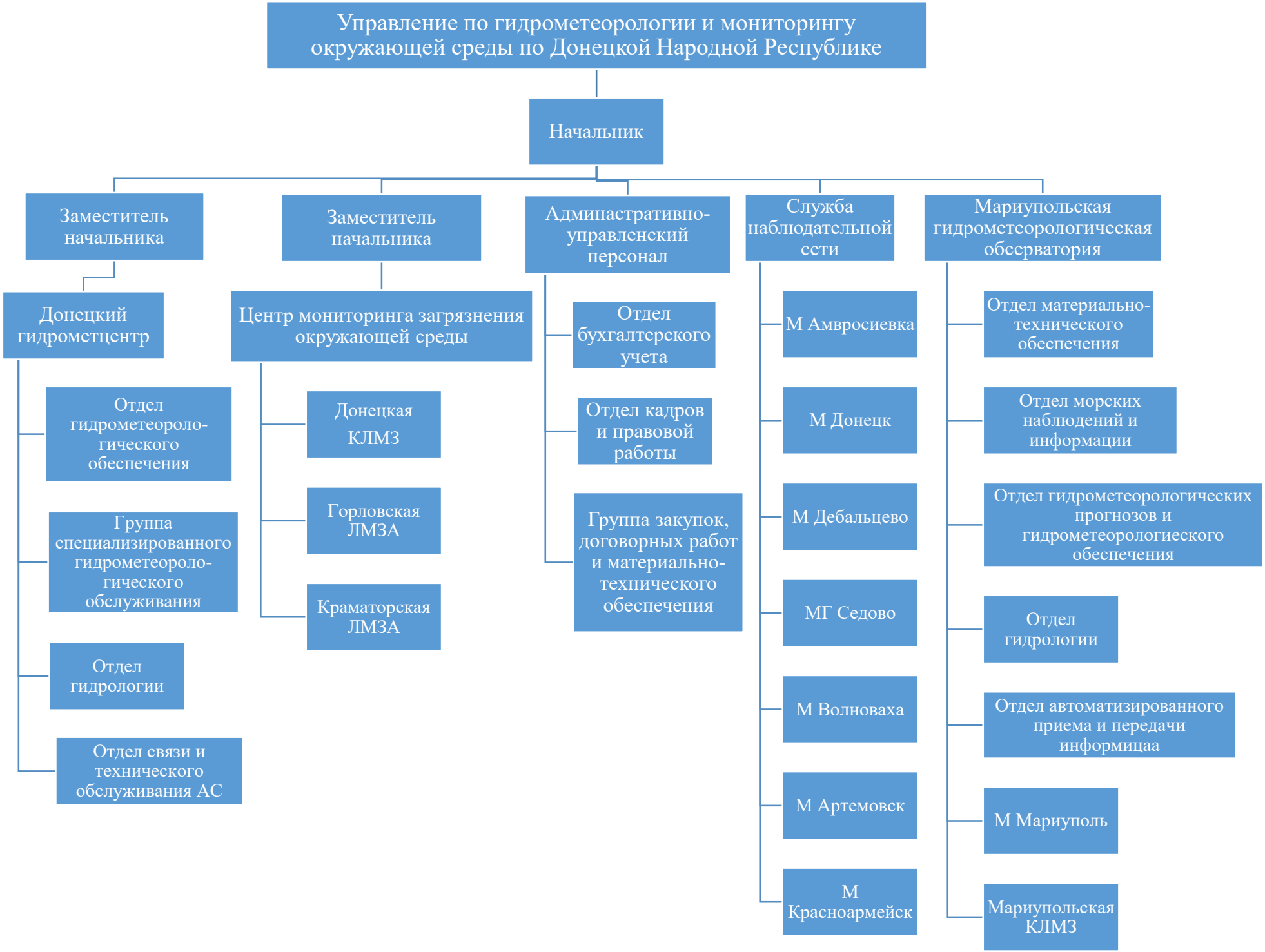
Управление по гидрометеорологии и мониторингу окружающей среды по Донецкой Народной Республике
Начальник
Заместитель начальника
Заместитель начальника
Администрати-вно-управленский персонал
Служба наблюдательной сети
Мариупольская гидрометеорологическая обсерватория
Донецкий гидрометцентр
Отдел гидрометеороло-гического обеспечения
Группа специализированного гидрометеороло-гического обслуживания
Отдел гидрологии
Отдел связи и технического обслуживания АС
Центр мониторинга загрязнения окружающей среды
Донецкая КЛМЗ
Горловская ЛМЗА
Краматорская ЛМЗА
Отдел бухгалтерского учета
Отдел кадров и правовой работы
Группа закупок, договорных работ и материально-технического обеспечения
М Амвросиевка
М Донецк
М Дебальцево
МГ Седово
М Волноваха
М Артемовск
М Красноармейск
Отдел материально-технического обеспечения
Отдел морских наблюдений и информации
Отдел гидрометеорологических прогнозов и гидрометеорологиеского обеспечения
Отдел гидрологии
Отдел автоматизированного приема и передачи информицаа
М Мариуполь
Мариупольская КЛМЗ